

RELATÓRIO MENSAL TÉCNICO ASSISTENCIAL

ASSOCIAÇÃO MAHATMA GANDHI

CONTRATO DE GESTÃO nº 01/2018

ALFREDO CHAVES

Mai/2021

APRESENTAÇÃO

Este relatório tem como objetivo apresentar uma descrição sumária das atividades da Estratégia de Saúde da Família (ESF), das Equipes de Saúde Bucal, do Pronto Atendimento 24 horas, da Vigilância Ambiental e do Serviço de Convivência e Fortalecimento de Vínculos, Programa Criança Feliz e Bolsa Família do Município de Alfredo Chaves-ES, no mês de maio de 2021, atendendo aos termos do contrato 001/2018, firmado entre SMS de Alfredo Chaves e a Associação Mahatma Gandhi. Esta informação tem como objetivo principal subsidiar a equipe de gestão e equipes de assistência, para reflexão e ações estratégicas no território, bem como o envio à Secretaria Municipal de Saúde (SMS) em conformidade ao Contrato de Gestão 001/2018.

A Associação Mahatma Gandhi tem hoje sob seu contrato de gestão, no município de Alfredo Chaves, 5 Equipes de Saúde da Família (ESF), 5 Equipes de Saúde Bucal (ESBI), 1 Coordenação de Equipe de Saúde da Família, 1 Equipe de Vigilância Ambiental, uma Unidade de Pronto Atendimento Municipal 24 horas, 1 Serviço de Convivência e Fortalecimento de Vínculos, Programa Criança Feliz e Bolsa Família.

O Diagnóstico de Situação de Saúde do Município de Alfredo Chaves apontou para a necessidade do desenvolvimento de estratégias de enfrentamento de alguns problemas de saúde abaixo apontados de maneira genérica com o objetivo de contribuir com a gestão, na definição de macro diretrizes de atuação.

- Baixa resolutividade nas equipes de Estratégias de Saúde da Família, sobrecarregando os serviços de referência;
- Implantar acolhimento a demanda espontânea;
- Implantação e qualificação das visitas domiciliares realizadas pelas equipes de Estratégia Saúde da Família;
- Acompanhamento integral, longitudinal e humanizado aos usuários das equipes de estratégias de saúde da família nos territórios adscritos;
- Implantação de Protocolos Municipais;
- Garantir espaço de reunião de equipe para discussão de casos complexos e apoio da equipe NASF – AB;
- Estruturar as Equipes de Saúde Bucal;
- Queda da Cobertura de Condicionalidade Saúde do Programa Bolsa Família.
- Adequar indicadores mensais de acordo com o programa Previne Brasil.

Estratégia de Saúde da Família, Saúde Bucal

Total de atendimentos e visitas realizadas pelas Equipes de Saúde da Família – maio/2021

ESTRATÉGIA SAÚDE DA FAMÍLIA – ALFREDO CHAVES – ES ESF CAJÁ

- Equipes de Saúde da Família: 03 ESF
- Equipes de Saúde Bucal: 03 ESB I

AVALIAÇÃO DOS INDICADORES DA ATENÇÃO BÁSICA

Indicadores de Acompanhamento - Estratégia de Saúde da Família

Quadro 1 – Indicadores de Acompanhamento de Atividades da equipe voltada ao atendimento de sintomáticos respiratórios em decorrência da **COVID-19**

Indicadores de Acompanhamento	
Categoria Componential	PRODUÇÃO MENSAL
Nº de cadastros individuais	0
Nº de cadastros domiciliar e territorial	0
Nº de visitas domiciliares realizadas pelos ACS no mês	0
Total de consultas médicas realizadas	401
Nº de atendimentos domiciliares medico	0
Total de consultas de enfermagem realizadas	356
Nº de atendimentos domiciliares enfermeiro	0
Total de atendimentos realizados pelo cirurgião dentista	0
Total de procedimentos odontológicos realizados	0
Nº de atendimentos odontológicos á gestantes	0
Nº de atendimentos domiciliares técnico de enfermagem	0
Administração de medicamentos	0
Curativo	0
Aferição de pressão arterial	78
Glicemia capilar	14
Coleta de material p/ exame citopatológico de colo uterino	0
Nº de Escuta inicial/orientação	402
Nº consultas de Pré Natal realizadas por profissional de nível superior	0
Nº de consultas de puericultura realizadas por profissional de nível superior	0
Nº de atendimentos á hipertensos realizados por profissional de nível superior	0
Nº de atendimento a diabéticos realizados por profissional de nível superior	0
Nº HB glicada - solicitada	0

Nº Sorologia para sífilis (VDRL) avaliada ou Teste rápido	0
Nº Sorologia para HIV avaliada ou Teste rápido	0
Nº de atividades coletivas realizadas	0
Nº de participantes das atividades coletivas	0

Quadro 2 – Indicadores de Acompanhamento de Atividades Preventivas e Serviços Assistenciais da Estratégia de Saúde da Família (ESF) maio/2021- Equipe SEDE – INE = INE 2126346

Indicadores de Acompanhamento	
Categoria Componencial	PRODUÇÃO MENSAL
Nº de cadastros individuais	3785
Nº de cadastros domiciliar e territorial	1718
Nº de visitas domiciliares realizadas pelos ACS no mês	2501
Total de consultas médicas realizadas	591
Nº de atendimentos domiciliares medico	9
Total de consultas de enfermagem realizadas	169
Nº de atendimentos domiciliares enfermeiro	22
Total de atendimentos realizados pelo cirurgião dentista	52
Total de procedimentos odontológicos realizados	60
Nº de atendimentos odontológicos á gestantes	9
Nº de atendimentos domiciliares tecnico de enfermagem	0
Administração de medicamentos	31
Curativo	42
Aferição de pressão arterial	1011
Glicemia capilar	234
Coleta de material p/ exame citopatológico de colo uterino	0
Nº de Escuta inicial/orientação	703
Nº consultas de Pré Natal realizadas por profissional de nível superior	76
Nº de consultas de puericultura realizadas por profissional de nível superior	9
Nº de atendimentos á hipertensos realizados por profissional de nível superior	0
Nº de atendimento a diabéticos realizados por profissional de nível superior	0
Nº HB glicada - solicitada	0
Nº Sorologia para sífilis (VDRL) avaliada ou Teste rápido	1
Nº Sorologia para HIV avaliada ou Teste rápido	3
Nº de atividades coletivas realizadas	0
Nº de participantes das atividades coletivas	0

Quadro 3 – Indicadores de Acompanhamento de Atividades Preventivas e Serviços Assistenciais da Estratégia de Saúde da Família (ESF) maio/2021- **Equipe SEDE I - INE = 0000278874**

Indicadores de Acompanhamento	
Categoria Componencial	PRODUÇÃO MENSAL
Nº de cadastros individuais	3562
Nº de cadastros domiciliar e territorial	1488
Nº de visitas domiciliares realizadas pelos ACS no mês	1826
Total de consultas médicas realizadas	436
Nº de atendimentos domiciliares medico	0
Total de consultas de enfermagem realizadas	285
Nº de atendimentos domiciliares enfermeiro	16
Total de atendimentos realizados pelo cirurgião dentista	11
Total de procedimentos odontológicos realizados	6
Nº de atendimentos odontológicos á gestantes	1
Nº de atendimentos domiciliares tecnico de enfermagem	0
Administração de medicamentos	15
Curativo	39
Aferição de pressão arterial	550
Glicemia capilar	144
Coleta de material p/ exame citopatológico de colo uterino	0
Nº de Escuta inicial/orientação	782
Nº consultas de Pré Natal realizadas por profissional de nível superior	5
Nº de consultas de puericultura realizadas por profissional de nível superior	0
Nº de atendimentos á hipertensos realizados por profissional de nível superior	0
Nº de atendimento a diabéticos realizados por profissional de nível superior	0
Nº HB glicada - solicitada	25
Nº Sorologia para sífilis (VDRL) avaliada ou Teste rápido	0
Nº Sorologia para HIV avaliada ou Teste rápido	3
Nº de atividades coletivas realizadas	0
Nº de participantes das atividades coletivas	0

ESTRATÉGIA SAÚDE DA FAMÍLIA – ALFREDO CHAVES - ES

ESF SÃO JOÃO

- Equipes de Saúde da Família: 01 ESF
- Equipes de Saúde Bucal: 01 ESB I

AVALIAÇÃO DOS INDICADORES DA ATENÇÃO BÁSICA

Indicadores de Acompanhamento- Estratégia de Saúde da Família

Quadro 6 – Indicadores de Acompanhamento de Atividades Preventivas e Serviços Assistenciais da Estratégia de Saúde da Família (ESF) maio/2021 - **ESF SÃO JOÃO – INE = 0001588052**

Indicadores de Acompanhamento	
Categoria Componencial	PRODUÇÃO MENSAL
Nº de cadastros individuais	2696
Nº de cadastros domiciliar e territorial	1214
Nº de visitas domiciliares realizadas pelos ACS no mês	2574
Total de consultas médicas realizadas	372
Nº de atendimentos domiciliares medico	1
Total de consultas de enfermagem realizadas	86
Nº de atendimentos domiciliares enfermeiro	0
Total de atendimentos realizados pelo cirurgião dentista	64
Total de procedimentos odontológicos realizados	79
Nº de atendimentos odontológicos á gestantes	2
Nº de atendimentos domiciliares tecnico de enfermagem	0
Administração de medicamentos	243
Curativo	1
Aferição de pressão arterial	164
Glicemia capilar	83
Coleta de material p/ exame citopatológico de colo uterino	0
Nº de Escuta inicial/orientação	353
Nº consultas de Pré Natal realizadas por profissional de nível superior	13
Nº de consultas de puericultura realizadas por profissional de nível superior	9
Nº de atendimentos á hipertensos realizados por profissional de nível superior	2
Nº de atendimento a diabéticos realizados por profissional de nível superior	144
Nº HB glicada - solicitada	3

Nº Sorologia para sífilis (VDRL) avaliada ou Teste rápido	4
Nº Sorologia para HIV avaliada ou Teste rápido	4
Nº de atividades coletivas realizadas	0
Nº de participantes das atividades coletivas	0

ESTRATÉGIA SAÚDE DA FAMÍLIA – ALFREDO CHAVES - ES

ESF IRIRITIMIRIM

- Equipes de Saúde da Família: 01 ESF
- Equipes de Saúde Bucal: 01 ESB I

AVALIAÇÃO DOS INDICADORES DA ATENÇÃO BÁSICA

Indicadores de Acompanhamento - Estratégia de Saúde da Família

Quadro 4 – Indicadores de Acompanhamento de Atividades Preventivas e Serviços Assistenciais da Estratégia de Saúde da Família (ESF) maio/2021- **ESF IRIRITIMIRIM – INE = 0000278866**

Indicadores de Acompanhamento	
Categoria Componencial	PRODUÇÃO MENSAL
Nº de cadastros individuais	3560
Nº de cadastros domiciliar e territorial	1406
Nº de visitas domiciliares realizadas pelos ACS no mês	2582
Total de consultas médicas realizadas	332
Nº de atendimentos domiciliares medico	0
Total de consultas de enfermagem realizadas	165
Nº de atendimentos domiciliares enfermeiro	2
Total de atendimentos realizados pelo cirurgião dentista	51
Total de procedimentos odontológicos realizados	76
Nº de atendimentos odontológicos á gestantes	6
Nº de atendimentos domiciliares tecnico de enfermagem	0
Administração de medicamentos	4
Curativo	0
Aferição de pressão arterial	70
Glicemia capilar	21
Coleta de material p/ exame citopatológico de colo uterino	4
Nº de Escuta inicial/orientação	7
Nº consultas de Pré Natal realizadas por profissional de nível superior	3

Nº de consultas de puericultura realizadas por profissional de nível superior	10
Nº de atendimentos á hipertensos realizados por profissional de nível superior	180
Nº de atendimento a diabéticos realizados por profissional de nível superior	42
Nº HB glicada - solicitada	2
Nº Sorologia para sífilis (VDRL) avaliada ou Teste rápido	2
Nº Sorologia para HIV avaliada ou Teste rápido	2
Nº de atividades coletivas realizadas	0
Nº de participantes das atividades coletivas	0

ESTRATÉGIA SAÚDE DA FAMÍLIA – ALFREDO CHAVES - ES

ESF SAGRADA FAMÍLIA (RITA BRUSCHI)

- Equipes de Saúde da Família: 01 ESF
- Equipes de Saúde Bucal: 01 ESB I

AVALIAÇÃO DOS INDICADORES DA ATENÇÃO BÁSICA

Indicadores de Acompanhamento - Estratégia de Saúde da Família

Quadro 5 - Indicadores de Acompanhamento de Atividades Preventivas e Serviços Assistenciais da Estratégia de Saúde da Família (ESF) maio/2021- **ESF SAGRADA FAMÍLIA (RITA BRUSCHI) – INE = 0001545906**

Indicadores de Acompanhamento	
Categoria Componential	PRODUÇÃO MENSAL
Nº de cadastros individuais	2472
Nº de cadastros domiciliar e territorial	1030
Nº de visitas domiciliares realizadas pelos ACS no mês	1953
Total de consultas médicas realizadas	373
Nº de atendimentos domiciliares medico	1
Total de consultas de enfermagem realizadas	50
Nº de atendimentos domiciliares enfermeiro	3
Total de atendimentos realizados pelo cirurgião dentista	44
Total de procedimentos odontológicos realizados	40
Nº de atendimentos odontológicos á gestantes	2
Nº de atendimentos domiciliares técnico de enfermagem	2
Administração de medicamentos	3
Curativo	0

Aferição de pressão arterial	179
Glicemia capilar	53
Coleta de material p/ exame citopatológico de colo uterino	9
Nº de Escuta inicial/orientação	182
Nº consultas de Pré Natal realizadas por profissional de nível superior	7
Nº de consultas de puericultura realizadas por profissional de nível superior	6
Nº de atendimentos á hipertensos realizados por profissional de nível superior	186
Nº de atendimento a diabéticos realizados por profissional de nível superior	42
Nº HB glicada - solicitada	16
Nº Sorologia para sífilis (VDRL) avaliada ou Teste rápido	2
Nº Sorologia para HIV avaliada ou Teste rápido	2
Nº de atividades coletivas realizadas	0
Nº de participantes das atividades coletivas	0

AVALIAÇÃO DOS INDICADORES DA ATENÇÃO BÁSICA

Indicadores de Acompanhamento - Estratégia de Saúde da Família

Afim de dinamizar a visualização dos indicadores apresentamos abaixo consolidado com a somatória dos atendimentos prestados á população no mês de fevereiro de 2021 em todas as unidades de saúde sob este contrato de gestão. Totalizando 06 equipes de estratégia de saúde da família, conforme previamente apresentadas.

Quadro 7 – Consolidado de Indicadores de Acompanhamento de Atividades Preventivas e Serviços Assistenciais da Estratégia de Saúde da Família (ESF) e Equipe de atendimento ao COVID-19, maio/2021- Soma dos atendimentos prestados nas unidades de saúde da família.

Indicadores de Acompanhamento	
Categoria Componencial	PRODUÇÃO MENSAL
Nº de cadastros individuais	16075
Nº de cadastros domiciliar e territorial	6856
Nº de visitas domiciliares realizadas pelos ACS no mês	11436
Total de consultas médicas realizadas	2505
Nº de atendimentos domiciliares medico	11
Total de consultas de enfermagem realizadas	1111
Nº de atendimentos domiciliares enfermeiro	43
Total de atendimentos realizados pelo cirurgião dentista	222
Total de procedimentos odontológicos realizados	261
Nº de atendimentos odontológicos á gestantes	20

Nº de atendimentos domiciliares tecnico de enfermagem	2
Administração de medicamentos	296
Curativo	82
Aferição de pressão arterial	2052
Glicemia capilar	549
Coleta de material p/ exame citopatológico de colo uterino	13
Nº de Escuta inicial/orientação	2429
Nº consultas de Pré Natal realizadas por profissional de nível superior	104
Nº de consultas de puericultura realizadas por profissional de nível superior	34
Nº de atendimentos á hipertensos realizados por profissional de nível superior	510
Nº de atendimento a diabéticos realizados por profissional de nível superior	106
Nº HB glicada - solicitada	46
Nº Sorologia para sífilis (VDRL) avaliada ou Teste rápido	9
Nº Sorologia para HIV avaliada ou Teste rápido	14
Nº de atividades coletivas realizadas	0
Nº de participantes das atividades coletivas	0

Gráfico 1 – Produtividade mensal das unidades de saúde da família em maio/2021

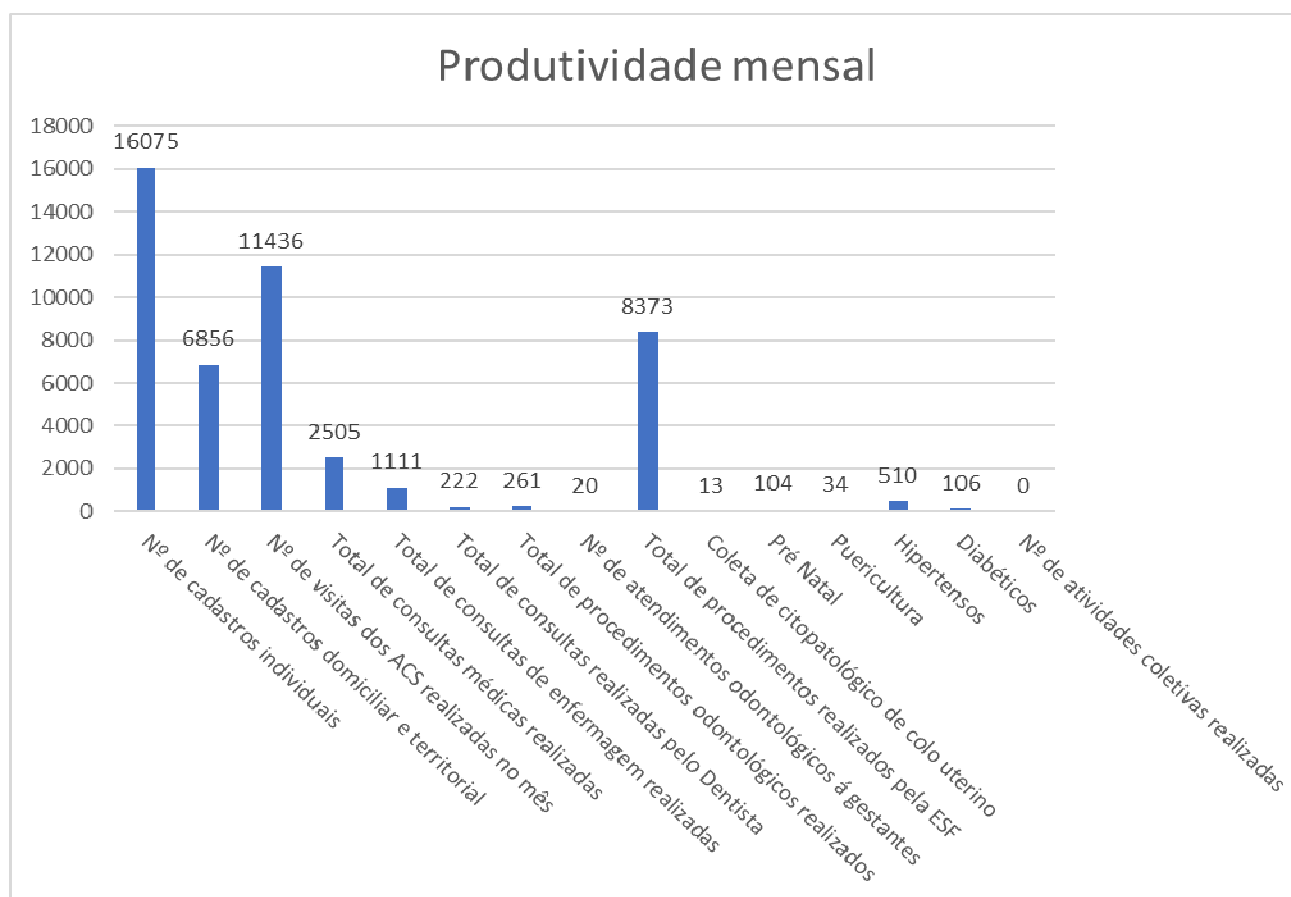

DIAGNÓSTICO DAS NECESSIDADES DAS UNIDADES

- Ausência de monitoramento da população adstrita;
- Ausência de acompanhamento dos usuários encaminhados a outros pontos de atenção Referencia X Referência.
- Ausência do perfil epidemiológico da área de abrangência das equipes de ESF;
- Ausência de protocolos municipais para os diversos ciclos de vida;
- Ausência de informações relevantes para acompanhamento de indicadores do programa Previne Brasil.
- Produção dos agentes de saúde inconstantes e aquém do esperado;

PROPOSTAS

- Levantar o perfil epidemiológico de cada equipe de ESF, com mapa da área de abrangência, população adstrita e planilha de monitoramento;
- Estabelecer fluxo municipal de Referencia X Referência;
- Implantar planilhas de monitoramento para acompanhamento de indicadores;
- Cronograma semanal de acompanhamento de visitas domiciliares dos ACS;
- Elaboração de protocolos municipais de atendimento nos diversos ciclos de vida.

PRONTO ATENDIMENTO MUNICIPAL KLINGER MINASSA ALFREDO CHAVES

Relatório de produtividade Pronto Atendimento 24h

Segue abaixo quadro de indicadores com a produção mensal do pronto atendimento no mês de maio/2021, assim como informações relevantes para favorecer a análise do serviço prestado. Os dados a seguir foram levantados a partir do sistema de informação utilizado no pronto atendimento, BENJIMED

Quadro 8 – Produtividade mensal pronto atendimento Dr Klinger Minassa maio/2021

PROCEDIMENTO/EXAME		Quantidade
RAIO X	QUANTIDADE TOTAL DE RAO X	33
PROCEDIMENTOS	CLASSIFICAÇÃO DE RISCO	800
	AVALIAÇÃO ANTROPOMETRICA	1
	ELETROCARDIOGRAMA	0
	GLICEMIA CAPILAR	0
	TESTE RÁPIDO HIV	0
	TESTE RÁPIDO HEPATITE C	0
	ATENDIMENTO DE URGENCIA C/ OBSERVAÇÃO ATE 24 H	347
	ATENDIMENTO DE URGENCIA EM ATENÇÃO ESPECIALIZADA	0
	ADMINISTRAÇÃO DE MEDICAMENTO AT ESPECIALIZADA	228
	AFERIÇÃO DE TEMPERATURA	0
	AFERIÇÃO DE PRESSÃO ARTERIAL	321
	CATETERISMO VESICAL DE ALIVIO	1
	CATETERISMO VESICAL DE DEMORA	2
	INALAÇÃO/NEBULIZAÇÃO	0
	OXIGENOTERAPIA POR DIA	0
	RETIRADA DE PONTOS	6
	COLETA DE EXAME LABORATORIAL	0
	CURATIVO COM OU SEM DEBRIDAMENTO	24
	CURATIVO DE PEQUENO QUEIMADO	0
	CURATIVO ESPECIAL	1
	ADMINISTRAÇÃO DE MEDICAMENTO VO	32
	ADMINISTRAÇÃO DE MEDICAMENTO IM	48
	ADMINISTRAÇÃO DE MEDICAMENTO EV	364
	ADMINISTRAÇÃO DE MEDICAMENTO TÓPICO	1
	ADMINISTRAÇÃO DE PENICILINA PARA SÍFILIS	0
	ADMINISTRAÇÃO DE MEDICAMENTO SC	114
	ATENDIMENTO REALIZADO PELA FARMACIA	785
	VIAGENS AGENDADAS DE RETORNO – SEM URGÊNCIA	11
	VIAGEM DE RETORNO PARA REFERÊNCIA	27
	OCORRENCIA EM VIA PUBLICA CONDUTOR/EQUIPE DE ENFERMAGEM	39
	TESTE RÁPIDO HEPATITE C	0
TESTE RÁPIDO HIV	0	

	TESTE RÁPIDO SÍFILIS	0
	TOTAL DE PROCEDIMENTOS	3152
EXAMES	ACIDO URICO	0
	AMILASE	18
	BILIRRUBINA TOTAL E FRAÇÕES	13
	CALCIO	0
	CREATININA	39
	CPK	7
	CKMB	13
	FOSFATASE ALCALINA	10
	GAMA GT	5
	GLICOSE	2
	MAGNESIO	0
	POTASSIO	34
	SODIO	34
	TGO	24
	TGP	21
	UREIA	38
	COAGULOGRAMA	1
	TTPA	2
	TAP	0
	ERITOGRAMA	0
	HEMOGRAMA	102
	PROTEINA C REATIVA (PCR)	0
	HBSAG	0
	TESTE TREPONEMICO PARA SÍFILIS	0
	TROPONINA	14
	URINA I (EAS)	70
	BHCG	0
	INSULINA	0
DHL	0	
Total	447	

Quadro 9 – Número de atendimentos de acordo com a classificação de risco no pronto atendimento Dr Klinger Minassa maio/2021

Atendimentos por classificação de risco	
Emergência (vermelho)	7
Muito urgente (laranja)	169
Urgente (amarelo)	281
Pouco urgente (verde)	221
Não urgente (azul)	177
Não Classificado (cinza)	517

Gráfico 2 – Número de atendimentos de acordo com a classificação de risco no pronto atendimento Dr Klinger Minassa maio/2021

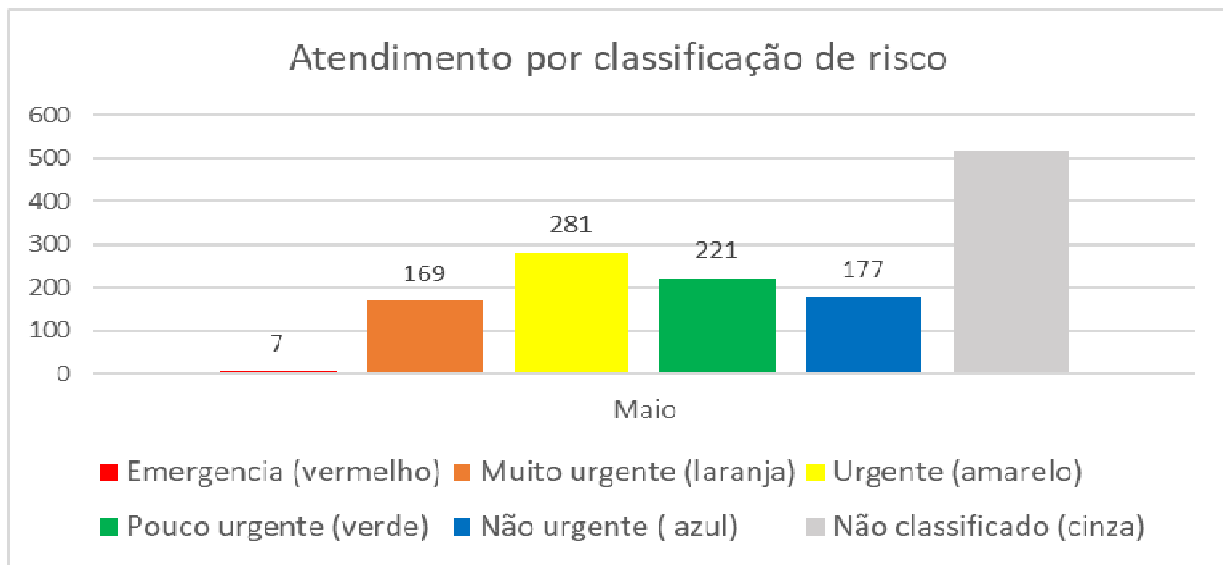

Quadro 10 – Proporção de atendimentos por período no de 6 horas no pronto atendimento Dr Klinger Minassa maio/2021

Quantitativo de atendimentos por horário			
Horário	Nº atendimentos	% com relação ao total	Média de atendimentos / Dia
00H ÀS 07H	55	4%	1,8
07H ÀS 13H	601	44%	19,4
13H ÀS 19H	548	40%	17,7
19H À 00H	167	12%	5,4
TOTAL EM 24H	1371	100%	44,2

Gráfico 3 – Proporção de atendimentos por período no de 6 horas no pronto atendimento Dr Klinger Minassa maio/ 2021

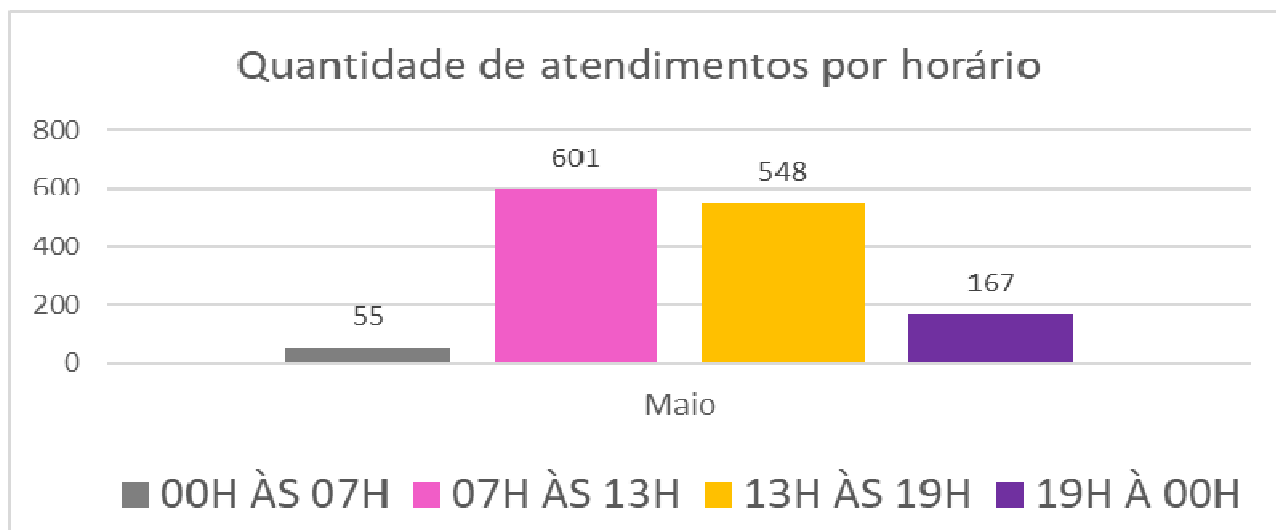

Medicamentos padronizados para PA.

Acido tranexamico	Amplictil
Adalact 10 mg	Atensina 0,100 mg comprimido
Adrenalina	Atropina
Água destilada	Bicarbonato de Sódio
Aminofilina	Biperideno 5 mg
Amiodarona	Bromoprida
Ampicilina	Buscopan composto

Carvão ativado pacote com 40g	Heparina EV
Cefalotina	Hidrocortisona 100 mg
Cefalotina	Hidrocortisona 500 mg
Ceftriaxona 1g	Hioxina
Cetoprofeno 100 mg	Isossorbida 5 mg SL
Cetoprofeno 50 mg	Lidocaína 2% sem vaso constritor
Ciprofloxacino	Lidocaína c/ vaso
Clopidrogel 75 mg comprimido	Lidocaína c/vaso
Cloreto de Potássio	Lidocaína spray
Cloreto de Sódio20%	Meloxicam 15 mg
Complexo b	Metilprednisolona
Decanoato de Haloperidol	Metropolol 5 mg
Deslanol 0,2 mg	Midazolan
Dexametasona	Morfina 10 mg
Diazepan	Nitroglicerina 5 mg
Diclofenaco de sódico	Nitroprussiato sódico
Dipirona	Omeprazol 40 mg
Dobutamina 12,5 mg	Ondasetrona
Dopamina 5 mg	Petidina 25 mg
Dramin B6	Plasil - metoclopramida
Etilefrina 10 mg	Ranitidina25 mg
Fenitoina 50 mg	Soro Fisiologico 0,9% DE 100 ML
Fentanila	Soro Fisiologico 0,9% DE 250 ML
Fernegan 25 mg	Soro Fisiologico 0,9% DE 500 ML
Furosemida 10 mg	SORO FISIOLÓGICO BICO GOTEJADOS
Gardenal	Soro glicosado 250 ml sistema fechado
Gentamicina	Soro glicosado 500ml sistema fechado
Gliconato de Cálcio	Soro ringer lactado 500ml sistema fechado
Glicose 25%	Tenoxicam
Glicose 50%	Tramadol 50 mg
Haloperidol	Verapamil
Heparina EV	Vitamina k
Haloperidol	